SISTEMA DE

FIXAÇÃO DE PAINÉIS

PERFIL PADRÃO

PLASTPRIME FIX

PRODUTO COM 1 ANO DE GARANTIA

· Nome do Produto	· Categoria	· Classificação Fiscal / NCM	· IPI
Sistema de Fixação de Painéis	Fixadores	39263000	5%

· Outros	· Substituição Tributária	· Garantia
DIFERENCIAL DE ALÍQUOTAS Para todos os estados em caso de contribuintes que utilizarão o produto para uso/consumo.	Verificar Tabela Fiscal	- Garantia do produto de 1 ano. - Garantia de 3 anos contra defeitos de fábrica.

· Modelo / Cor	· Referência	· Código de Barras
Clips Perfil Padrão - Macho	URP 215001	7899745703924
Clips Perfil Padrão - Fêmea	URP 215002	7899745703931
Clips Perfil Padrão - Fêmea Superfície	URP 215005	
Clips Perfil Padrão - Fêmea Lateral	URP 215006	
Clips Perfil Padrão - Macho Adesivo	URP 215007	

· Ferramentas	· Referência	· Código de Barras
Guia Clips Painel	URP 215004	
Fixador Clips Perfil Padrão - Fêmea	URP 223002	
Fixador Clips Perfil Padrão - Macho	URP 223003	
Sacador Clips	URP 223004	
Broca 16 mm para Clips	URP 223005	
Broca 10 mm para Clips	URP 223006	

PLASTPRIME FIX

SISTEMA DE
FIXAÇÃO DE PAINÉIS

· Indicações de Uso

Fixação de chapas de plástico, madeira, OSB, MDF.

· Cuidados

O clips macho deve ser fixado no painel perfeitamente alinhando com o clips fêmea para evitar danos à peça. Os clips precisam ser fixados no painel de forma firme e precisa para não causar danos aos filetes de rosca da peça

· Restrições de Uso

N/T

· Especificações dos Produtos

Clips Perfil Padrão - Macho Adesivo

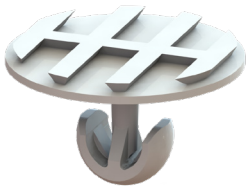

Material	Desclica com	Carga recomendada
Poliacetal	Aproximadamente 5 kgf	Máximo 0,75 kgf por peça

Adesivo necessário	Ferramenta para desclicar	Utilizado com peças fêmeas
Adesivo Epóxi bicomponente	URP 223004	URP 215002 URP 215005 URP 215006

Método
Limpar ambas as superfícies (clips e painel) com álcool, aplicar o adesivo por toda a superfície ranhurada do clips (inclusive dentro do friso), e pressioná-la contra o painel a ser fixado.

Clips Perfil Padrão - Macho

Material	Desclica com	Carga recomendada
Poliacetal	Aproximadamente 5 kgf	Máximo 0,75 kgf por peça

Furo necessário	Fixador necessário	Ferramenta para desclicar	Utilizado com peças fêmeas
Ø 10 mm URP 223006	URP 223003	URP 223004	URP 215002 URP 215005 URP 215006

Método
Fazer o furo no painel, com cuidado para não atravessá-lo com a broca. Roscar cuidadosamente o clips no painel.

· Especificações dos Produtos

Clips Perfil Padrão - Fêmea

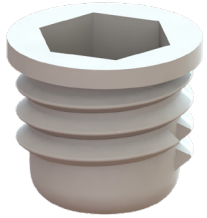

Material	Desclica com	Carga recomendada
Poliacetal	Aproximadamente 5 kgf	Máximo 0,75 kgf por peça

Furo necessário	Fixador necessário	Ferramenta para desclicar	Utilizado com peças machos
Ø 16 mm URP 223005	URP 223002	URP 223004	URP 215001 URP 215007

Ferramenta para guiar furo macho	Método
URP 215004	Fazer o furo na estrutura. Roscar cuidadosamente o clips.

Clips Perfil Padrão - Fêmea Superfície

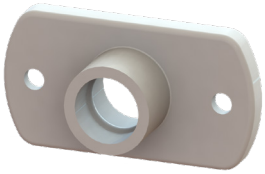

Material	Desclica com	Carga recomendada
Poliacetal	Aproximadamente 5 kgf	Máximo 0,75 kgf por peça

Parafuso necessário	Ferramenta para desclicar	Utilizado com peças machos
Parafuso Chipboard Cabeça Panela Philips Bitola Ø 4,0 mm	URP 223004	URP 215001 URP 215007

Método
Fixar o clips na estrutura com auxílio de parafusos. Para fixar em alvenaria, utilize parafusos com buchas.

Clips Perfil Padrão - Fêmea Lateral

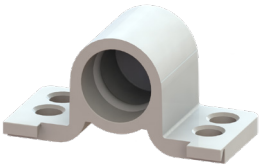

Material	Desclica com	Carga recomendada
Poliacetal	Aproximadamente 5 kgf	Máximo 0,75 kgf por peça

Parafuso necessário	Ferramenta para desclicar	Utilizado com peças machos
Parafuso Chipboard Cabeça Panela Philips Bitola Ø 4,0 mm	URP 223004	URP 215001 URP 215007

Método
Fixar o clips na estrutura com auxílio de parafusos. Para fixar em alvenaria, utilize parafusos com buchas.

· Especificações das Embalagens

Embalagem	Macho/10	Macho/100	Macho/500
Medidas Embalagem *(comp x larg x alt) / metro*	0,070 x 0,060 x 0,020	0,140 x 0,110 x 0,040	0,215 x 0,215 x 0,055
Peça / Embalagem	10	100	500
Material	Poliacetal	Poliacetal	Poliace tal
Cubagem Embalagem	0,000	0,001	0,003
Peso Unitário da Peça	0,002	0,002	0,002
Peso Bruto	0,020	0,192	0,956
Peso Cubado	0,025	0,185	0,763
Peso Embalagem	0,001	0,002	0,006

· Especificações das Embalagens

Embalagem	Fêmea/10	Fêmea/100	Fêmea/500
Medidas Embalagem *(comp x larg x alt) / metro*	0,070 x 0,060 x 0,025	0,165 x 0,110 x 0,040	0,255x 0,220 x 0,070
Peça / Embalagem	10	100	500
Material	Poliacetal	Poliacetal	Poliacetal
Cubagem Embalagem	0,000	0,001	0,004
Peso Unitário da Peça	0,002	0,002	0,002
Peso Bruto	0,024	0,232	1,156
Peso Cubado	0,032	0,218	1,178
Peso Embalagem	0,001	0,002	0,006

· Códigos das Embalagens Master

· Modelo / Cor	· Código de Barras
Clips Perfil Padrão - Macho Pack com 10	17899745703921
Clips Perfil Padrão - Macho Pack com 100	27899745703928
Clips Perfil Padrão - Macho Pack com 500	37899745703925
Clips Perfil Padrão - Fêmea Pack com 10	17899745703938
Clips Perfil Padrão - Fêmea Pack com 100	27899745703935
Clips Perfil Padrão - Fêmea Pack com 500	37899745703932