

SISTEMA DE FIXAÇÃO DRYWALL

PERFIL BAIXO



Nome do Produto

Sistema de Fixação Drywall

Categoria

Fixadores

Classificação Fiscal / NCM

39263000

IPI

5%

Outros

DIFERENCIAL DE ALÍQUOTAS
Para todos os estados em caso de contribuintes que utilizarão o produto para uso/consumo.

Substituição Tributária

Verificar Tabela Fiscal

Garantia

- Garantia do produto de 1 ano.
- Garantia de 3 anos contra defeitos de fábrica.



Modelo / Cor

Clips Perfil Baixo - Fêmea Drywall

Clips Perfil Baixo - Fêmea

Clips Perfil Baixo - Macho Adesivo

Clips Perfil Baixo - Macho

Referência

URP 215011

URP 215010

URP 215009

URP 215008

Código de Barras

Ferramentas

Fixador Clips Perfil Baixo - Macho

Broca 10 mm

Referência

URR 223008

URR 223006

Código de Barras



SISTEMA DE FIXAÇÃO DRYWALL



· Indicações de Uso

Painéis de parede, painéis acústicos, cabeceiras, painéis curvos, entre outros.



· Cuidados

O clipe macho deve ser fixado no painel perfeitamente alinhando com o clipe fêmea para evitar danos à peça. Os cliques precisam ser fixados de forma firme e precisa para não causar danos aos filetes de rosca da peça.



· Restrições de Uso

N/T



· Especificações dos Produtos

Clips Perfil Baixo - Macho Adesivo

Material	Desclica com	Carga recomendada
Poliacetel	Aproximadamente 5 kgf	Máximo 0,75 kgf por peça

Adesivo necessário	Utilizado com peças fêmeas
Adesivo Epóxi bicomponente	URP 215010 URP 215011



Método

Limpar ambas as superfícies (clips e painel) com álcool, aplicar o adesivo por toda a superfície ranhurada do clipe (inclusive dentro do friso), e pressioná-lo contra o painel a ser fixado.

Clips Perfil Baixo - Macho

Material	Desclica com	Carga recomendada
Poliacetel	Aproximadamente 5 kgf	Máximo 0,75 kgf por peça

Furo necessário	Fixador necessário	Utilizado com peças fêmeas
Ø10 mm URR 223006	URR 223008	URP 215010 URP 215011

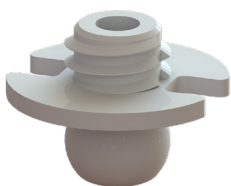

Método

Fazer o furo no painel, com o cuidado para não atravessá-lo com a broca. Roscar cuidadosamente o clipe no painel.



· **Especificações das Embalagens**

Embalagem	Macho/10	Macho/100	Macho/500
Medidas Embalagem <i>(comp x larg x alt) / metro</i>	0,070 x 0,060 x 0,020	0,140 x 0,110 x 0,040	0,215 x 0,215 x 0,055
Peça / Embalagem	10	100	500
Material	Poliacetel	Poliacetel	Poliacetel
Cubagem Embalagem	0,000	0,001	0,003
Peso Unitário da Peça	0,002	0,002	0,002
Peso Bruto	0,020	0,192	0,956
Peso Cubado	0,025	0,185	0,763
Peso Embalagem	0,001	0,002	0,006

· **Especificações das Embalagens**

Embalagem	Fêmea/10	Fêmea/100	Fêmea/500
Medidas Embalagem <i>(comp x larg x alt) / metro</i>	0,070 x 0,060 x 0,025	0,165 x 0,110 x 0,040	0,255x 0,220 x 0,070
Peça / Embalagem	10	100	500
Material	Poliacetel	Poliacetel	Poliacetel
Cubagem Embalagem	0,000	0,001	0,004
Peso Unitário da Peça	0,002	0,002	0,002
Peso Bruto	0,024	0,232	1,156
Peso Cubado	0,032	0,218	1,178
Peso Embalagem	0,001	0,002	0,006

· **Códigos das Embalagens Master**

· Modelo / Cor	· Código de Barras
Clips Perfil Padrão - Macho Pack com 10	17899745703921
Clips Perfil Padrão - Macho Pack com 100	27899745703928
Clips Perfil Padrão - Macho Pack com 500	37899745703925
Clips Perfil Padrão - Fêmea Pack com 10	17899745703938
Clips Perfil Padrão - Fêmea Pack com 100	27899745703935
Clips Perfil Padrão - Fêmea Pack com 500	37899745703932