# SISTEMAS DE FIXAÇÃO

PLASTPRIME®

SISTEMA DE

# FIXAÇÃO DE PAINÉIS

O sistema de fixação que revolucionou a forma de montagem de painéis. Os painéis podem ser facilmente removidos e recolocados sem a necessidade de parafusos, suportes e peças de encaixes. Projetados para fixar chapas de vidro, plástico, madeira, OSB e MDF. Possui alta resistência a cargas (05 kg/par - clip macho e fêmea), requisitos de folga variáveis e alta resistência ao cisalhamento.

- **Perfeito alinhamento de instalação sem adesivos**
- **Garante o alinhamento inicial em todas as montagens e desmontagens**
- **Permite remover os painéis e reaplicar diversas vezes**
- **Economiza tempo e reduz custos**
- **Permite a flexão e expansão do painel e da estrutura de suporte**
- **Encaixe idêntico em todos os clips, macho e fêmea.**

| | Clip Macho | Clip Fêmea |
|---|---|---|
| Material | Poliacetal | Poliacetal |
| Massa | 1,9 g | 2,3 g |
| Dimensões da peça | Ø 20 x 23 mm | Ø 20 x 17 mm |
| Dimensões da aba | Ø 20 x 2,2 mm | Ø 20 x 2 mm |
| Dimensões do furo na chapa | Ø 10 x 6 mm | Ø 17 x 15 mm |
| Capacidade de carga | Soltam-se com 5 kgf | Soltam-se com 5 kgf |
| Cores | Branco | |

SISTEMA DE

# FIXAÇÃO DE PAINÉIS

O segredo para o Plastprime Fix é o conjunto exclusivo de clips intercambiáveis, ideal para fixação segura. Com esse sistema de fixação, os painéis podem ser facilmente removidos e remontados em qualquer sequência, uma e outras vezes. Combinando velocidade, versatilidade e precisão, o Plastprime Fix permite designers, instaladores e colaboradores a repensar o processo de painéis. Plastprime Fix foi projetado para executar no mar, na terra e no ar, ou seja, em todos os modais produtivos.

Aplicações de uso apenas limitadas pela sua imaginação e senso comum. Montagem perfeita do painel.

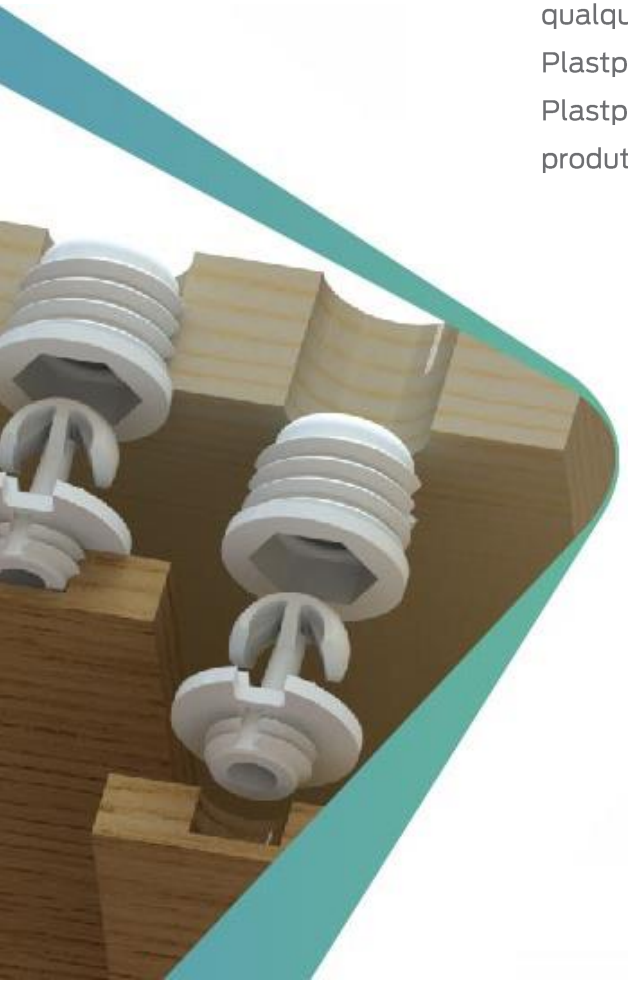

## BENEFÍCIOS

- Nenhuma fixação visível.
- Elimina o dano do painel. Instale painéis durante os estágios de construção final.
- Variedade de opções de montagem - Auto-tapping, cola e fixação de parafuso.
- Permite o painel flex e expansão.
- Fornece cavidades para serviços de aprimoração acústica.

## APLICAÇÕES

- Tetos, paredes, painéis e estofamentos, materiais poliméricos sintéticos e similares.
- Painéis de acesso, inspeção e ventilação.
- Aplicações exteriores interiores e selecionadas.
- Estofado, pintado, pré-acabado e painéis compostos.
- Montagem em uma grande variedade de substratos por exemplo: MDF, OSB, compostos, favo de mel, etc.
- Novas construções, ajustes e atualizações.

SISTEMA DE

# FIXAÇÃO DE PAINÉIS

Onde uma cavidade é necessária ou onde os instaladores preferem uma montagem fixada em parafuso, use clips concebidos para auto-rosqueamento e/ou a peça fêmea com fixação por parafusos. Utilize o clips macho com fixação por meio de adesivos ou cola epóxi, pois permite flexão e expansão do painel do quadro de suporte.

## APLICAÇÕES

- Montagem em paredes de alvenaria.
- Montagem de painéis de paredes finas menos de 6 mm de espessura.
- Painéis macios ou em forma de favo de mel com revestimentos finos.
- Painéis de montagem onde nenhuma perfuração é preferível.
- Ideal para reposição.

SISTEMA DE

# FIXAÇÃO DE PAINÉIS

## PEÇAS: (materiais em Poliacetal, encaixes idênticos em todos os clips)

### MACHOS

- Profundidade: 6 mm
- Aba: 2 mm

- Fixação com adesivos ou cola tipo epóxi

### FÊMEAS

- Aba: 2 mm
- Profundidade: 15 mm

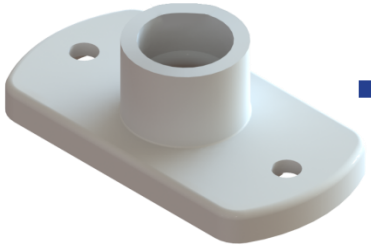

- Aplicação alvenaria

SISTEMA DE

# FIXAÇÃO DE PAINÉIS

## EXEMPLOS DE APLICAÇÃO:

Painéis em barcos

Revestimento interno de aviões

Marcenaria

SISTEMA DE

# FIXAÇÃO DE PAINÉIS

## *+ Mesa Banqueta Multiúso*

Porta objetos e petisqueira

Champanheira

Banqueta

Os fixadores da PlastPrime também podem ser usados para fixação de objetos. Como por exemplo, fixar a Mesa Banqueta Multiúso da Linha Isto!, em decks de embarcações. Este é um produto que proporciona praticidade e variadas formas de utilização: é banqueta, mesa de apoio, champanheira, porta-copos e objetos, petisqueira... Usada juntamente com o Sistema de Fixação de Painéis, proporciona estabilidade e segurança para o apoio de objetos, além de permitir uma fácil retirada e poder ser transportada para outro local a qualquer momento.

# VEJA VÍDEOS DE INSTALAÇÃO E FUNCIONAMENTO DO SISTEMA DE FIXAÇÃO DE PAINÉIS:

(PARA ASSISTIR, CLIQUE NA RESPECTIVA IMAGEM DO VÍDEO)

**INSTALAÇÃO**

**FUNCIONAMENTO**

SISTEMA DE

# FIXAÇÃO POR PRESSÃO

| | |
|---|---|
| **Material** | Poliacetal |
| **Massa** | 4,7 g |
| **Dimensões da peça (com adesivo)** | Ø 40 x 7 mm |
| **Fita adesiva** | Dupla face conformável com adesivo acrílico 1,1mm |
| **Diâmetro interno do botão metálico** | Ø 9,7 mm |
| **Cores*** | Branco |

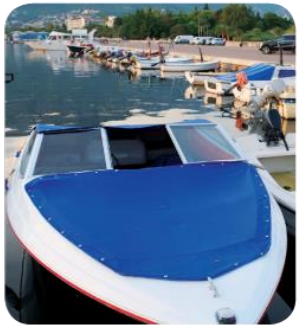

O sistema de fixação por pressão da linha FIX, é ideal para fixação de tecidos e estofados em vidros, metais, PVC, fibra e plásticos, sem a necessidade de ferramentas ou furos. Ele foi projetado para não prender no tecido, ou deteriorar ou enferrujar se exposto ao sol, água, areia ou sujeira. Assim proporciona uma fixação segura sem prejudicar a superfície em que foi aplicado.

- **Proporciona uma fixação segura sem prejudicar a superfície**
- **Não corrói, descolore ou racha**
- **Fácil instalação, não requer uma ferramenta para instalar**
- **É seguro para ser usado em pisos e assentos, sem machucar**
- **Pode ser usado em furos pré-existentes**
- **Instalado com adesivo. Sem buracos!**
- **Ideal para fixação em qualquer superfície lisa**
- **Pode ser usado em capotas, assentos em barcos e botes já que não são necessários furos para sua utilização**
- **Não enferruja**

SISTEMA DE

# FIXAÇÃO POR PRESSÃO

**Fixa com adesivo na base e com ilhós de 10 mm em tecidos**

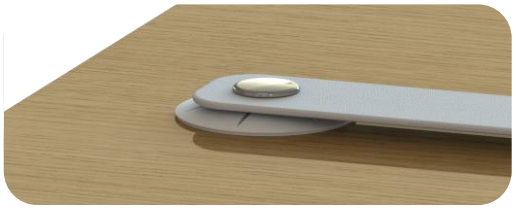

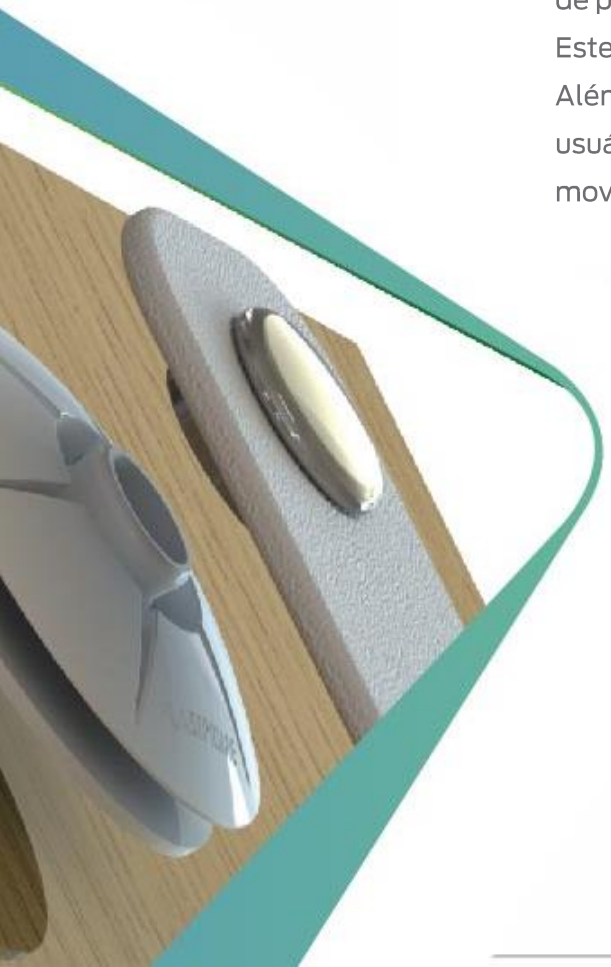

Ao contrário das guarnições de metal tradicionais, o botão fixador de pressão é um componente de plástico fixado por adesivo.

Este produto não encolherá o tecido ou se deteriorará com exposição à luz solar, areia ou sujeira. Além disso, devido à sua forma única de cúpula e anatômica, não existem riscos ao instalador e usuários do ambiente após o produto instalado, em areas de pisos, em capotas naúticas que haja movimentação de pessoas sobre sua superficie, etc.

A instalação é simples: basta limpar a superfície onde o encaixe deve ser aplicado, retirar o papel protetor do adesivo, posicionar o encaixe no local desejado e segurá-lo firmemente para colá-lo. E está pronto! Sem ferramentas, sem espera, sem divisão e sem furos!

## VANTAGENS

- Perfeito alinhamento de instalação.
- Garante o alinhamento inicial em todas as montagens e desmontagens.
- Permite remover os painéis e reaplicar diversas vezes.
- Economiza tempo e reduz custos.
- 5 kg de carga por clip (botão).
- Permite a flexão e expansão do painel e da estrutura de suporte.
- O sistema de fixação por pressão em estofados e tecidos, que dispensa buracos.

SISTEMA DE

# FIXAÇÃO POR PRESSÃO

## EXEMPLOS DE APLICAÇÃO:

Fechamento de barcos

Estofados, roupas de cama e tecidos em geral

Decoração, fixação na parede

SISTEMA DE

# FIXAÇÃO DRYWALL

Esses fixadores foram desenvolvidos para montagem de painéis que possuem placas com menor espessura, como MDF, drywall, entre outros. Indicado para: painéis de parede, painéis acústicos, cabeceiras, painéis curvos, entre outros.

- **Economiza tempo e reduz custos.**
- **Variedade de opções de montagem - cola e fixação de parafuso.**
- **Proporciona uma fixação segura.**
- **Não enferruja.**
- **Não corrói, descolore ou racha.**
- **Fácil instalação**

SISTEMA DE

# FIXAÇÃO DRYWALL

Painéis de Parede

Cabeceiras

Drywall

PLASTPRIME®