

SISTEMA DE FIXAÇÃO DE PAINÉIS

PERFIL PADRÃO

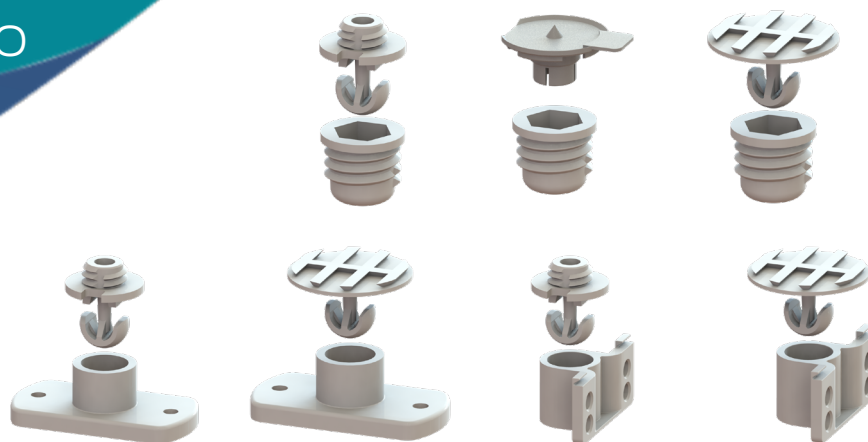

Nome do Produto

Sistema de Fixação de Painéis

Categoria

Fixadores

Classificação Fiscal / NCM

39263000

IPI

5%

Outros

DIFERENCIAL DE ALÍQUOTAS
Para todos os estados em caso de contribuintes que utilizarão o produto para uso/consumo.

Substituição Tributária

Verificar Tabela Fiscal

Garantia

- Garantia do produto de 1 ano.
- Garantia de 3 anos contra defeitos de fábrica.



Modelo / Cor

Clips Perfil Padrão - Macho

Clips Perfil Padrão - Fêmea

Clips Perfil Padrão - Fêmea Superfície

Clips Perfil Padrão - Fêmea Lateral

Clips Perfil Padrão - Macho Adesivo

Referência

URP 215001

URP 215002

URP 215005

URP 215006

URP 215007

Código de Barras

7899745703924

7899745703931

Ferramentas

Guia Clips Painel

Fixador Clips Perfil Padrão - Fêmea

Fixador Clips Perfil Padrão - Macho

Sacador Clips

Broca 16 mm para Clips

Broca 10 mm para Clips

Referência

URP 215004

URP 223002

URP 223003

URP 223004

URP 223005

URP 223006

Código de Barras



SISTEMA DE FIXAÇÃO DE PAINÉIS



· Indicações de Uso

Fixação de chapas de plástico, madeira, OSB, MDF.



· Cuidados

O clipe macho deve ser fixado no painel perfeitamente alinhando com o clipe fêmea para evitar danos à peça. Os clips fêmea precisam ser fixados no painel de forma firme e precisa para não causar danos aos filetes de rosca da peça



· Restrições de Uso

N/T



· Especificações dos Produtos

Clips Perfil Padrão - Macho Adesivo

Material	Desclica com	Carga recomendada
Poliacetil	Aproximadamente 5 kgf	Máximo 0,75 kgf por peça
Adesivo necessário	Ferramenta para desclicar	Utilizado com peças fêmeas
Adesivo Epóxi bicomponente	URP 223004	URP 215002 URP 215005 URP 215006



Método

Limpar ambas as superfícies (clips e painel) com álcool, aplicar o adesivo por toda a superfície ranhurada do clipe (inclusive dentro do friso), e pressioná-la contra o painel a ser fixado.

Clips Perfil Padrão - Macho

Material	Desclica com	Carga recomendada	
Poliacetil	Aproximadamente 5 kgf	Máximo 0,75 kgf por peça	
Furo necessário	Fixador necessário	Ferramenta para desclicar	Utilizado com peças fêmeas
Ø 10 mm URP 223006	URP 223003	URP 223004	URP 215002 URP 215005 URP 215006

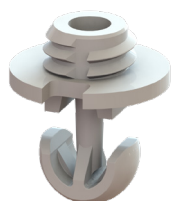

Método

Fazer o furo no painel, com cuidado para não atravessá-lo com a broca. Roscar cuidadosamente o clipe no painel.



· Especificações dos Produtos

Clips Perfil Padrão - Fêmea

Material	Desclica com	Carga recomendada	
Poliacetel	Aproximadamente 5 kgf	Máximo 0,75 kgf por peça	
Furo necessário	Fixador necessário	Ferramenta para desclicar	Utilizado com peças machos
Ø 16 mm URP 223005	URP 223002	URP 223004	URP 215001 URP 215007
Ferramenta para guiar furo macho		Método	
URP 215004		Fazer o furo na estrutura. Roscar cuidadosamente o clips.	

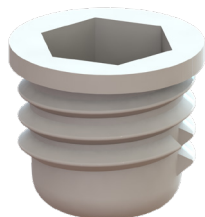

Clips Perfil Padrão - Fêmea Superfície

Material	Desclica com	Carga recomendada	
Poliacetel	Aproximadamente 5 kgf	Máximo 0,75 kgf por peça	
Parafuso necessário	Ferramenta para desclicar	Utilizado com peças machos	
Parafuso Chipboard Cabeça Panela Philips Bitola Ø 4,0 mm	URP 223004	URP 215001 URP 215007	
Método			
Fixar o clips na estrutura com auxílio de parafusos. Para fixar em alvenaria, utilize parafusos com buchas.			

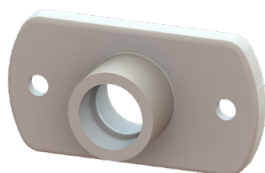

Clips Perfil Padrão - Fêmea Lateral

Material	Desclica com	Carga recomendada	
Poliacetel	Aproximadamente 5 kgf	Máximo 0,75 kgf por peça	
Parafuso necessário	Ferramenta para desclicar	Utilizado com peças machos	
Parafuso Chipboard Cabeça Panela Philips Bitola Ø 4,0 mm	URP 223004	URP 215001 URP 215007	
Método			
Fixar o clips na estrutura com auxílio de parafusos. Para fixar em alvenaria, utilize parafusos com buchas.			

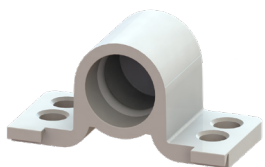



· Especificações das Embalagens

Embalagem	Macho/10	Macho/100	Macho/500
Medidas Embalagem (comp x larg x alt) / metro	0,070 x 0,060 x 0,020	0,140 x 0,110 x 0,040	0,215 x 0,215 x 0,055
Peça / Embalagem	10	100	500
Material	Poliacetel	Poliacetel	Poliacetel
Cubagem Embalagem	0,000	0,001	0,003
Peso Unitário da Peça	0,002	0,002	0,002
Peso Bruto	0,020	0,192	0,956
Peso Cubado	0,025	0,185	0,763
Peso Embalagem	0,001	0,002	0,006

· Especificações das Embalagens

Embalagem	Fêmea/10	Fêmea/100	Fêmea/500
Medidas Embalagem (comp x larg x alt) / metro	0,070 x 0,060 x 0,025	0,165 x 0,110 x 0,040	0,255 x 0,220 x 0,070
Peça / Embalagem	10	100	500
Material	Poliacetel	Poliacetel	Poliacetel
Cubagem Embalagem	0,000	0,001	0,004
Peso Unitário da Peça	0,002	0,002	0,002
Peso Bruto	0,024	0,232	1,156
Peso Cubado	0,032	0,218	1,178
Peso Embalagem	0,001	0,002	0,006

· Códigos das Embalagens Master

· Modelo / Cor

· Código de Barras

Clips Perfil Padrão - Macho Pack com 10	17899745703921
Clips Perfil Padrão - Macho Pack com 100	27899745703928
Clips Perfil Padrão - Macho Pack com 500	37899745703925
Clips Perfil Padrão - Fêmea Pack com 10	17899745703938
Clips Perfil Padrão - Fêmea Pack com 100	27899745703935
Clips Perfil Padrão - Fêmea Pack com 500	37899745703932